

VÝKAZ DOSAVADNÍHO A NOVÉHO STAVU ÚDAJŮ KATASTRU NEMOVITOSTÍ

Dosavadní stav			Nový stav					Porovnání se stavem evidence právních vztahů						
ná u em	Výměra parcely		Označení pozemku parc. číslem	Výměra parcely		Druh pozemku	Typ stavby	Způs. určení výměr	Díl přechází z pozemku označeného v		Číslo listu vlastnictví	Výměra dílu		Označení dílu
	ha	m ²		Způsob využití	ha				m ²	Způsob využití		Způsob využití	katastru nemovitostí	
451/4									451/4		14478			
st.533									st.533		14478			

Oprávněný: dle smlouvy

Druh věcného břemene: dle smlouvy

Seznam souřadnic (S-JTSK)

Číslo bodu	Souřadnice pro zápis do KN	Souřadnice určené měřením	Poznámka
	Y	X	Kód kv.
1043-84	646882.37	1071143.39	3
1043-92	646896.62	1071133.93	3
1043-93	646892.11	1071131.81	3
1043-94	646886.78	1071137.25	3
1043-95	646890.59	1071140.39	3
1043-183	646887.07	1071145.66	3
1043-185	646949.12	1071111.22	3
1048-260	646957.26	1071115.61	3
6553-1	646912.10	1071090.58	3
6553-2	646866.26	1071154.48	3
6794-1	646883.26	1071133.43	3
6794-2	646882.00	1071132.54	3
6794-3	646878.98	1071139.45	3
1	646955.91	1071114.88	3
2	646950.96	1071112.21	3
3	646940.06	1071131.39	3
4	646935.98	1071127.70	3
5	646918.19	1071147.23	3
6	646921.59	1071151.68	3
7	646914.52	1071149.19	3
8	646915.12	1071155.17	3
9	646910.53	1071147.99	3
10	646908.10	1071153.00	3
11	646894.19	1071136.53	3
12	646890.44	1071140.62	3
13	646883.09	1071142.39	3
14	646891.86	1071132.07	3
15	646885.56	1071127.58	3

<p>GEOMETRICKÝ PLÁN pro vymezení rozsahu věcného břemene k části pozemku</p>	<p>Geometrický plán ověřil úředně oprávněný zeměměřický inženýr:</p>	<p>Stejnopis ověřil úředně oprávněný zeměměřický inženýr:</p>
	<p>Jméno, příjmení: Ing. Pavel Beránek</p>	<p>Jméno, příjmení: <i>Ing. Pavel Beránek</i></p>
	<p>Číslo položky seznamu úředně oprávněných zeměměřických inženýrů: 1153/1995</p>	<p>Číslo položky seznamu úředně oprávněných zeměměřických inženýrů: <i>1153/1995</i></p>
	<p>Dne: 29. října 2019 Číslo: 102/2019</p> <p>Náležitosti a přesnosti odpovídá právním předpisům.</p>	<p>Dne: <i>5. 11. 2019</i> Číslo: <i>105/2019</i></p> <p>Tento stejnopis odpovídá geometrickému plánu v elektronické podobě uloženému v dokumentaci katastrálního úřadu.</p>
<p>Vyhotovitel: Ing. Pavel Beránek, geodet Pardubická 878, Chrudim</p>	<p>Katastrální úřad souhlasí s očištváním parcel.</p>	<p>Ověření stejnopisu geometrického plánu v listinné podobě.</p>
<p>Číslo plánu: 6820-132/2019</p> <p>Okres: Chrudim</p> <p>Obec: Chrudim</p> <p>Kat. území: Chrudim</p> <p>Mapový list: DKM</p> <p>Dosavadním vlastníkům pozemků byla poskytnuta možnost seznámit se v terénu s průběhem navrhovaných nových hranic, které byly označeny předepsaným způsobem:</p>	<p>KÚ pro Pardubický kraj KP Chrudim Ing. Lucie Návrátová PGP-1842/2019-603 2019.11.05 10:20:18 CET</p>	

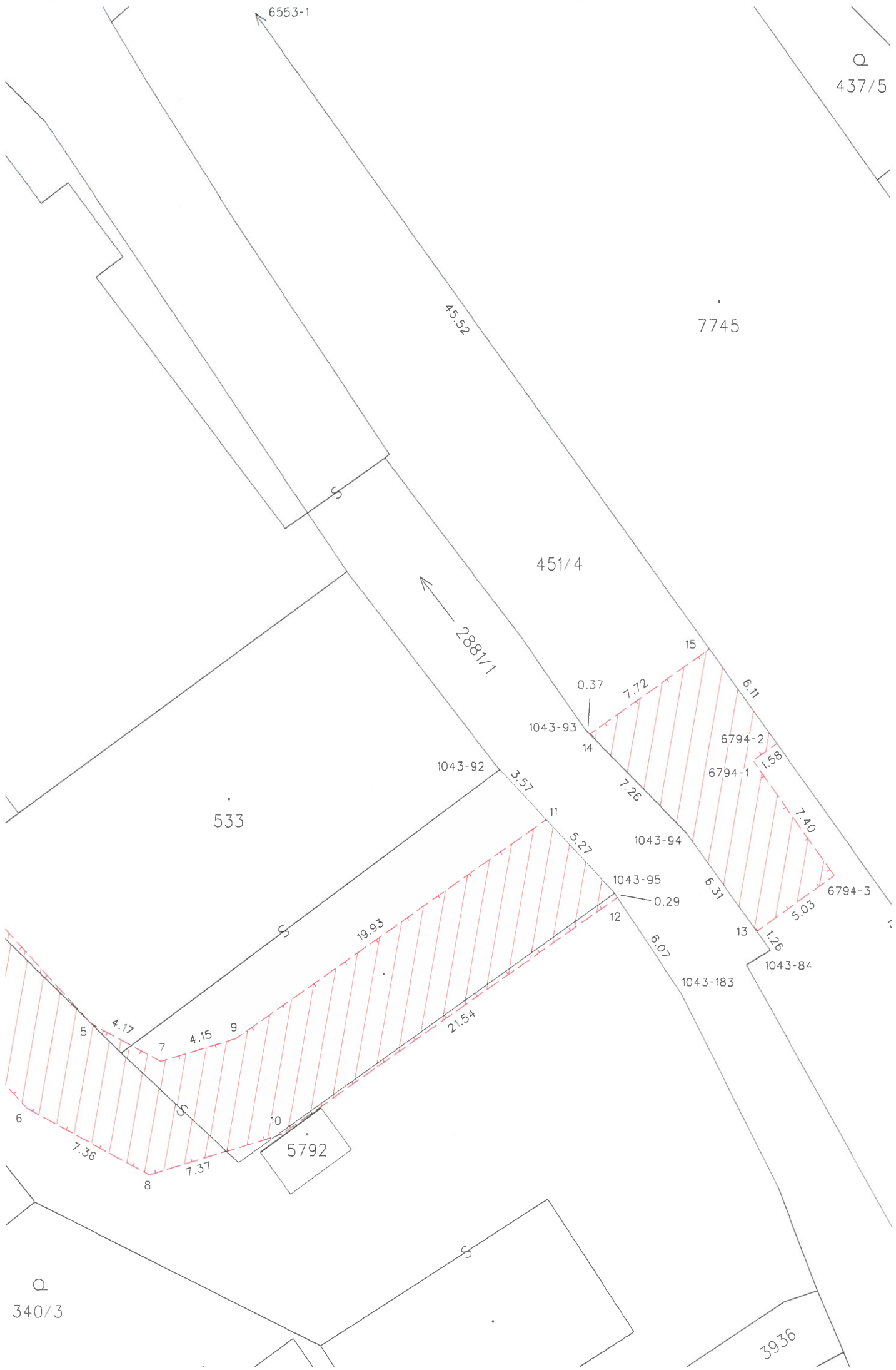

6553-1

Q
437/5

7745

45.52

451/4

2881/1

533

1043-92

1043-93

0.37

7.72

15

6.11

6794-2

6794-1

1.58

3.57

7.26

1043-94

11

5.27

7.40

1043-95

12

0.29

6.31

6794-3

6.07

13

1.26

1043-183

1043-84

19.93

21.54

4.17

4.15

9

5

7

5792

7.36

1.31

8

Q
340/3

3936